

LAVATÓRIO EM LOUÇA, SEM COLUNA COM ACESSÓRIOS

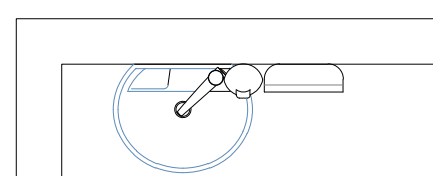

PLANTA BAIXA
E.: 1/25

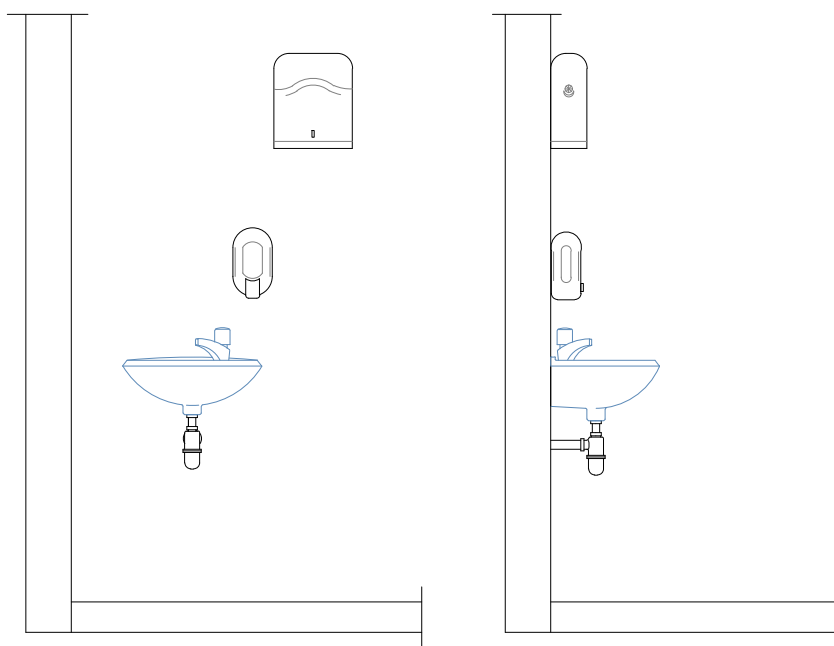

VISTA FRONTAL
E.: 1/25

VISTA LATERAL
E.: 1/25

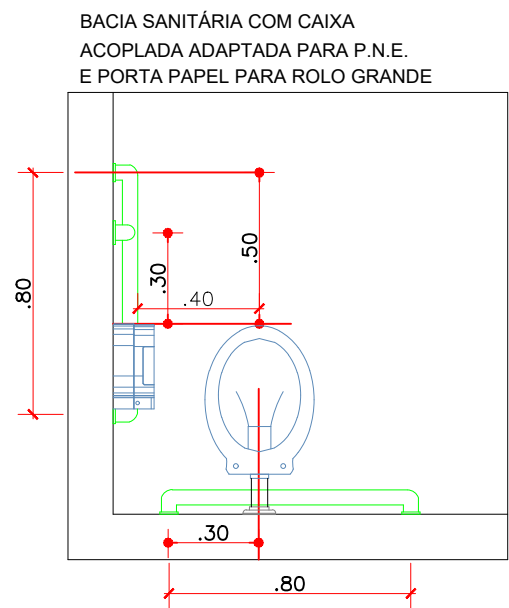

PLANTA BAIXA
E.: 1/25

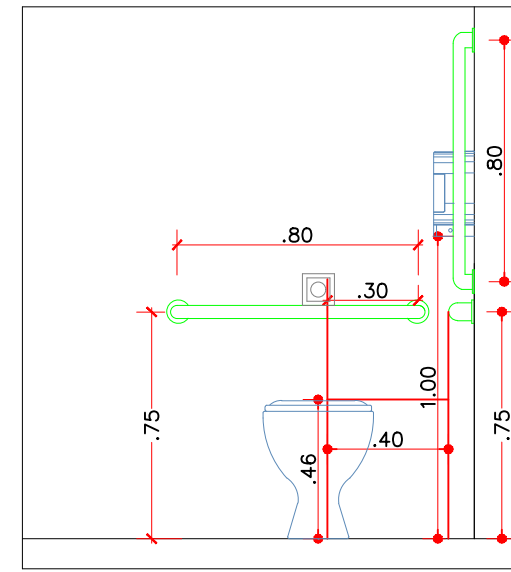

VISTA FRONTAL
E.: 1/25

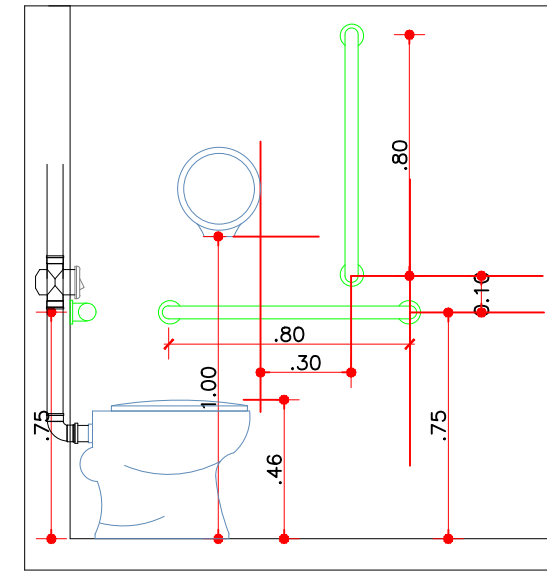

VISTA LATERAL
E.: 1/25

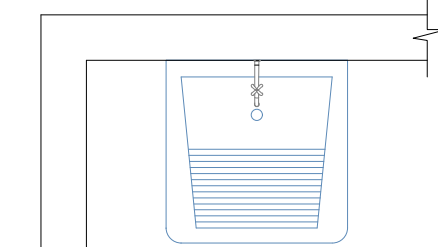

PLANTA BAIXA
E.: 1/25

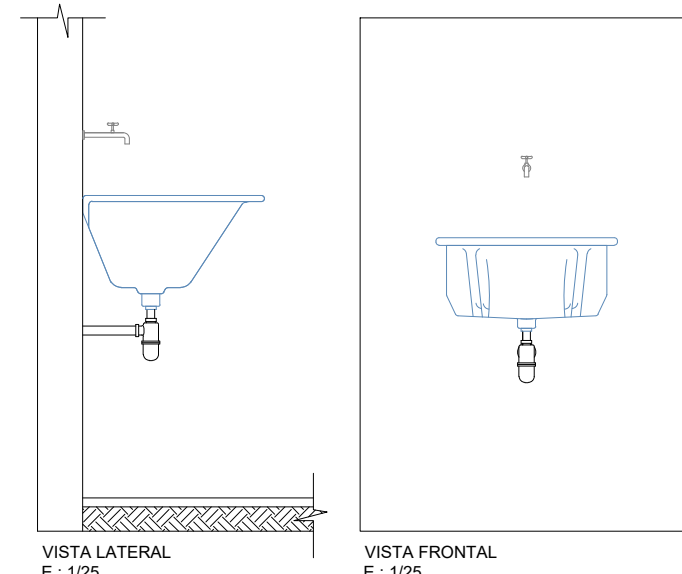

VISTA LATERAL
E.: 1/25

VISTA FRONTAL
E.: 1/25

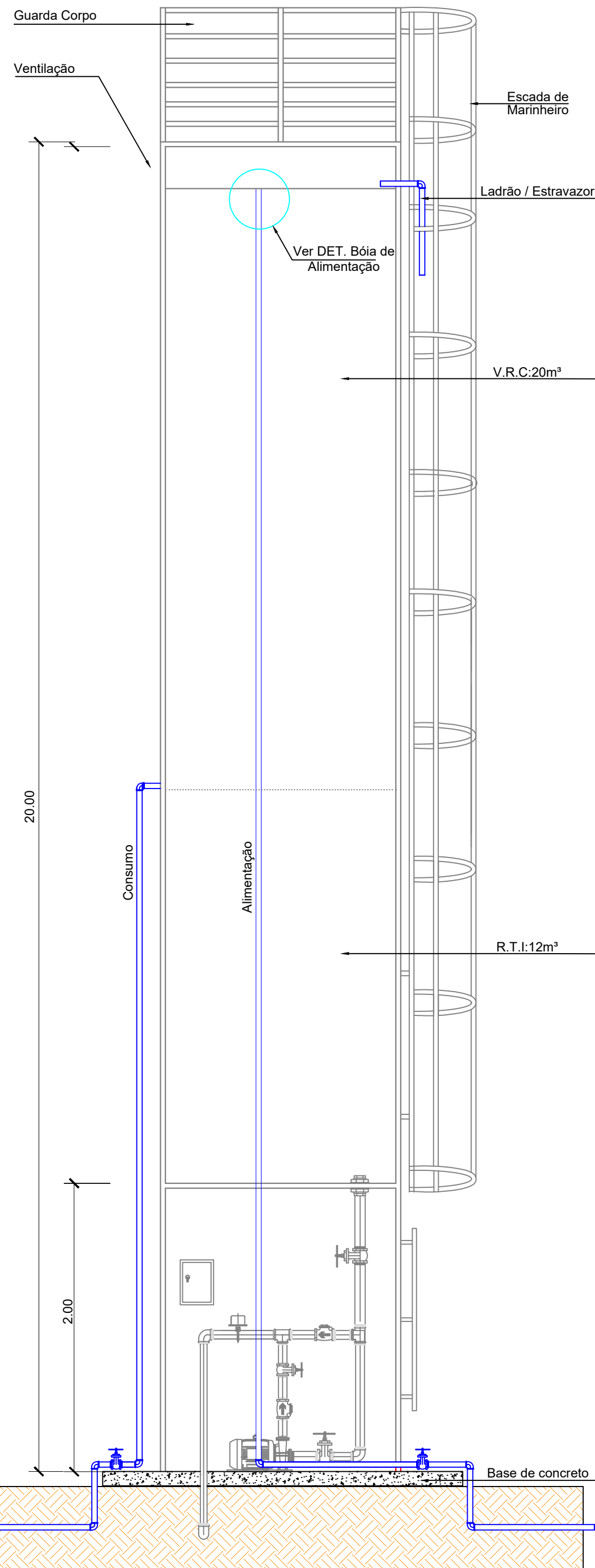

DETALHE RESERVATÓRIO TUBULAR 32M³
SEM ESCALA

BANCADA EM GRANITO 0,60 CM COM CUBA EM LOUÇA E ACESSÓRIOS

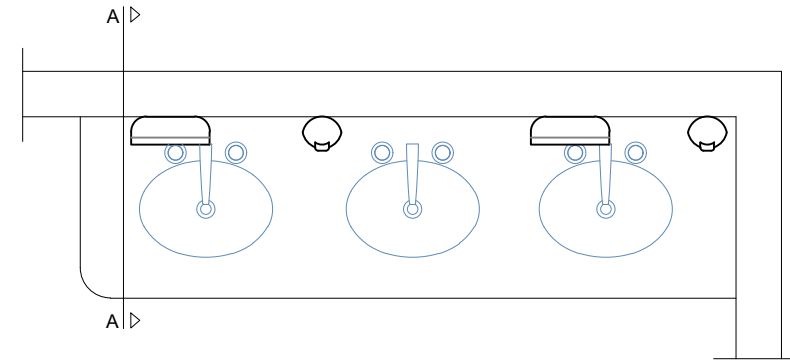

PLANTA BAIXA
E.: 1/25

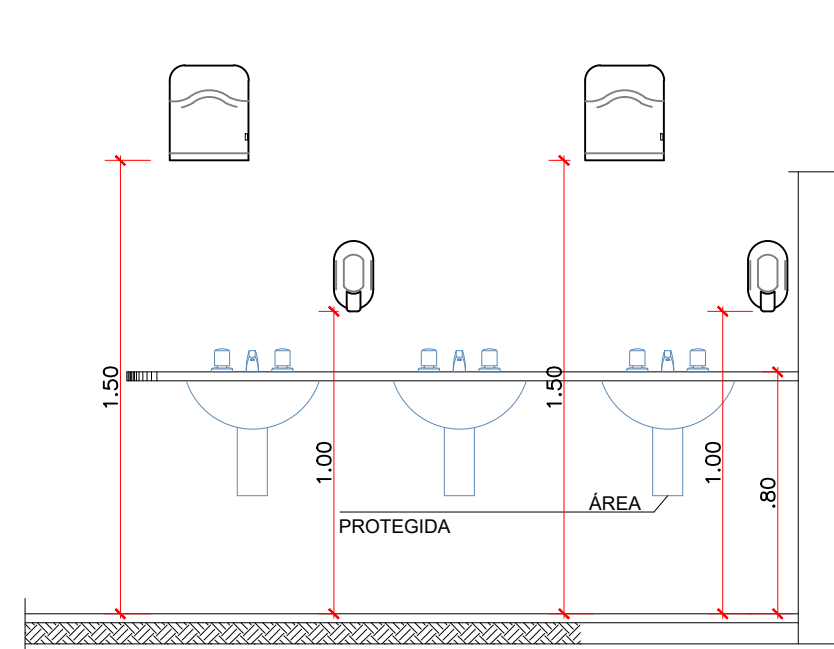

VISTA FRONTAL
E.: 1/25

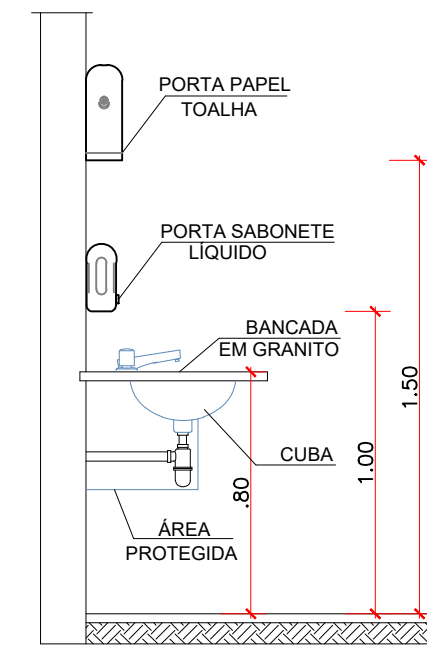

CORTE A-A
E.: 1/25

PIA DE COZINHA EM GRANITO COM 0,60 CM CUBA INOX 0,56 CM, TORNEIRA DE PAREDE

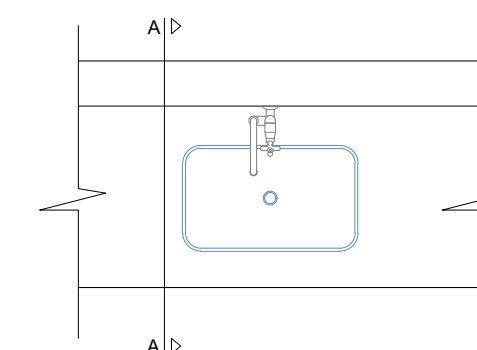

PLANTA BAIXA
E.: 1/25

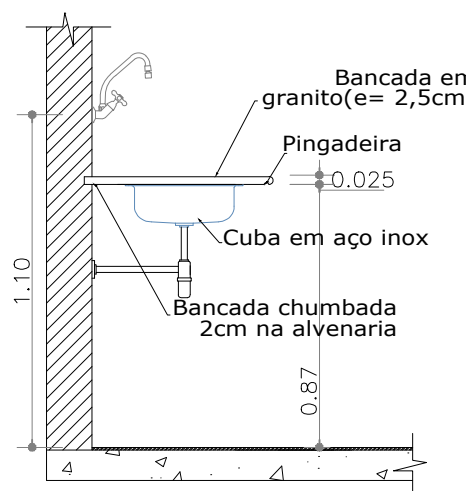

CORTE AA
E.: 1/25

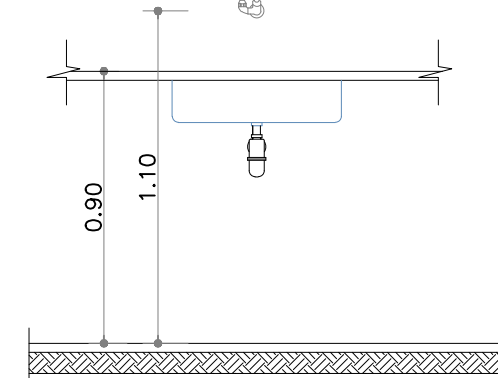

VISTA FRONTAL
E.: 1/25

LAVATÓRIO DE CANTO EM LOUÇA, SEM COLUNA COM ACESSÓRIOS

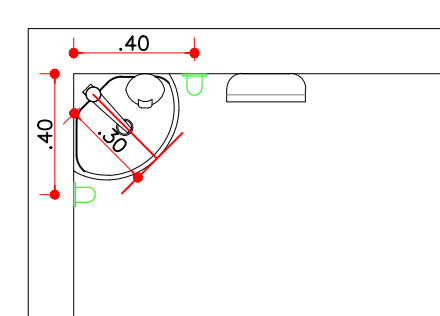

PLANTA BAIXA
E.: 1/25

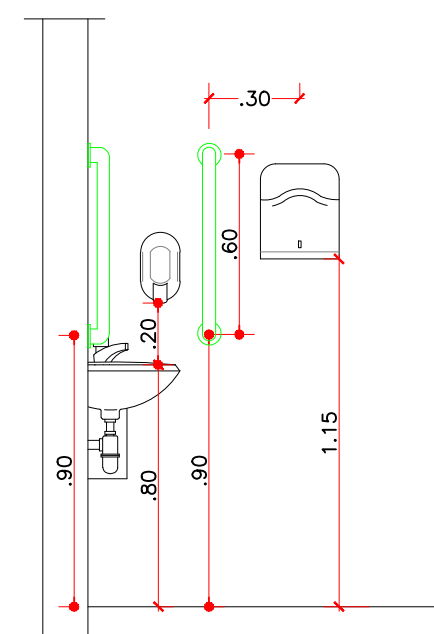

VISTA FRONTAL
E.: 1/25

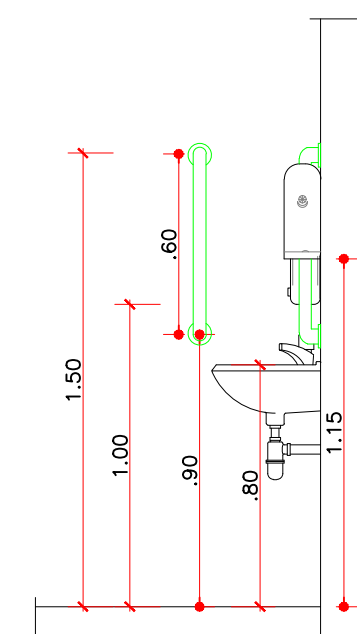

VISTA LATERAL
E.: 1/25



GERÊNCIA DE PROJETOS E INFRAESTRUTURA
APROVADO _____
TECNICO RESPONSÁVEL PELA APROVAÇÃO

CEPI CRUZEIRO DO SUL

AMPLIAÇÃO E REFORMA

ENDEREÇO AV. DAS ROSAS QD. 03 S/N, CRUZEIRO DO SUL - APARECIDA DE GOIÂNIA

ÁREA DO TERRENO	ÁREA PERMEAB.	ÁREA EXISTENTE	ÁREA A DEMOLIR	ÁREA A CONSTRUIR	ÁREA TOTAL CONSTRUÇÃO
Idem ARQ 1	Idem ARQ 1	Idem ARQ 1	—	Idem ARQ 1	Idem ARQ 1

AUTOR: CARLOS ALBERTO DIAS JUNIOR | CREA-SG: 5062414910

RT DA OBRA:

PROPRIETÁRIO: SECRETARIA DE ESTADO DA EDUCAÇÃO CNPJ: 01.409.705.0001-20
PREPOSTO: SABRINA SILVA VIEIRA VALENTE CPF: 041.530.091-64

HIDROSSANITÁRIO

TIPO DE PROJETO

DETALHES HIDROSSANITÁRIOS

ASSUNTO:

DATA: MARÇO/2024 ESCALA: INDICADA REVISÃO: 000 Nº RRT/ART:

REV.	DATA	DESCRIÇÃO	VISTO

12/13

FOLHA: